ADOPTION D'UNE LOI EN PROCÉDURE RÉGULIERE A L'ASSEMBLÉE DE LA RÉPUBLIQUE DE MACÉDOINE

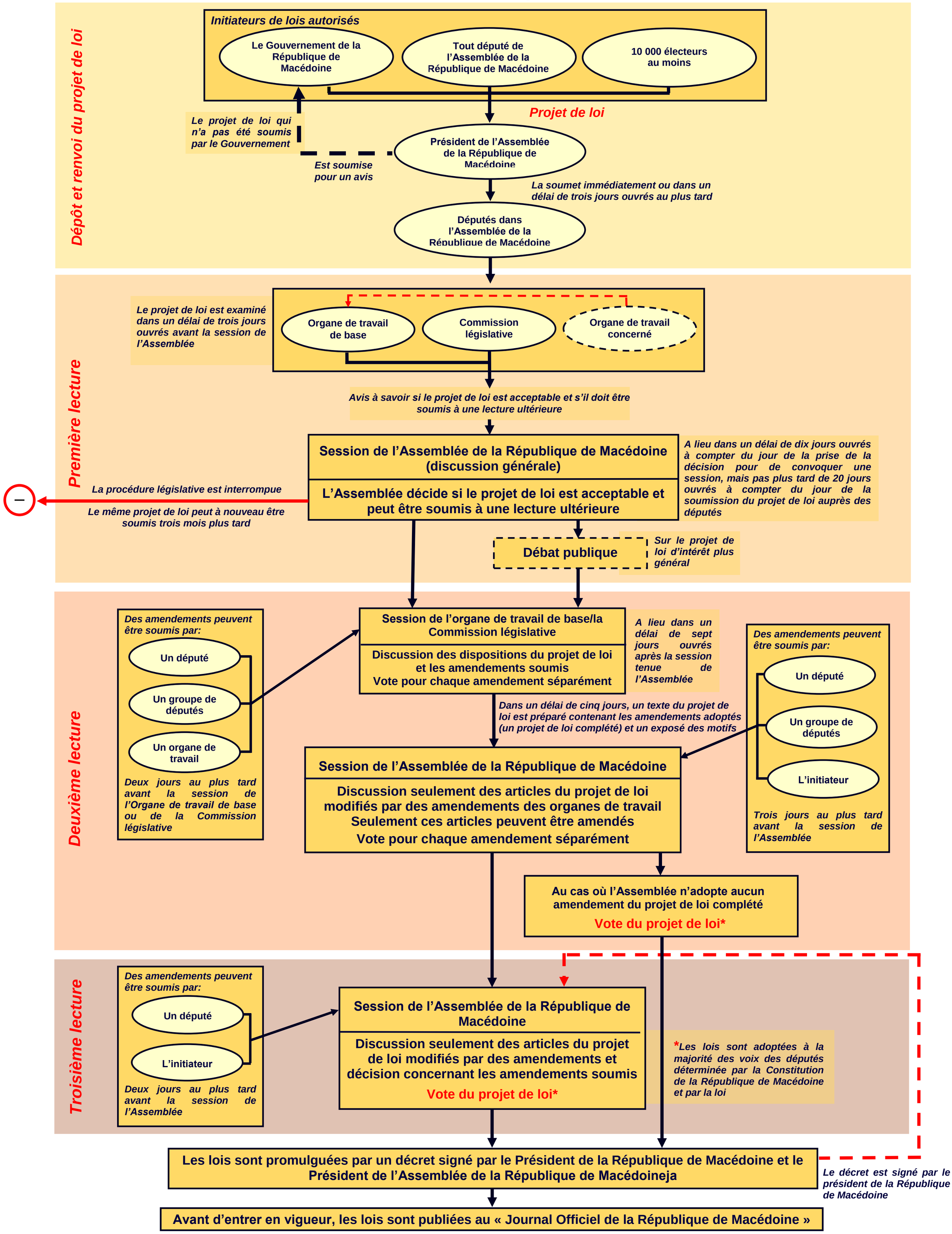

Préparé par l'Institut parlementaire, Assemblée de la République de Macédoine, février 2014